

Koncept.

21. JUL 1937

H. Aug. Axel Nielsen

I Henhold til Bemyndigelse fra saavel Kommunalbestyrelsen som Sundhedskommissionen meddeles herved paa disses Vegne Tilladelse til i Ejendommen:

Matr. Nr. 2829 i Frederiksberg By.

Kaleauz

Nr. 3-5

at udføre det paa hoslagt tilbagefølgende Plan viste Spildevandsanlæg og til at anbringe

16 Stk. Vandklosetter

paa Betingelse af, at nedenstaaende Forskrifter nøje følges:

- »Forskrifter vedrørende Afløb fra Ejendomme i Frederiksberg Kommune« af 1. Januar 1929.
- »Forskrifter vedrørende Anbringelse af Vandklosetter i Bygninger i Frederiksberg Kommune« af 18. Februar 1929.
- »Regler for Udførelse af Opgravninger til Ledninger m. m. i Frederiksberg Kommunes Veje« af Oktober 1900.
- »Regulativ for Installation af Vandledninger«.

Arbejdets Paabegyndelse maa anmeldes paa den tekniske Forvaltnings Kontor mindst 24 Timer forud. (Telefon C. 6063 Lokal 8.)

Saafermt Anlægget eller Dele deraf ikke er bragt til Udførelse inden et Aar efter denne Tilladelses Dato, betragtes Tilladelsen som bortfalden, og nyt Andragende maa da indgives til Approbation, naar Anlægget ønskes udført eller fortsat.

Det er en Forudsætning for nærværende Tilladelse, at særlig Tilladelse til de med Spildevandsanlægget eventuelt forbundne Bygningsforandringer indhentes.

Afløbetiden for Rødder maa ikke være større end

Installationen udført af: udv. J. P. Andersen

Indv. Kjeld Christensen

Tilsyn foretaget:

Faldrer prøvet:

Særlige Bemærkn.

28. FEB. 1938

E

Ejendommen Matr.-Nr. 28 do Gade Arabeau 3-5  
 Byggesag L.-Nr. 274 / 515 37 Spildevands- og Sundhedssag L.-Nr. 203 37 er meldt færdig til  
 Attest, Ejendommen ønskes undersøgt med Hensyn til:

- |                               |   |   |
|-------------------------------|---|---|
| 1. Fortovshøjde               | } | 4. Orden i under Kæm. t. ord. Gade / K.W.R. |
| 2. Vej- og Fortovsbefæstelsen |   | .....                                       |
| 3. Spildevandsafløbene        |   | 1. C. S. S.                                 |
| 4. Sundhedskomm. Fordringer   |   | "   |
| 5. Antal W. C. opstillet      |   | 16 W.C.                                     |
| 6. Kældergulvshøjde           |   | .....                                       |
| 7. Deklarationer              |   | .....                                       |
| 8. Etageareal                 |   | belæst 9/12 37                              |
| 9. Kloakareal                 |   | .....                                       |

Frederiksberg Kommunes tekniske Forvaltning,  
 2. Ing. Afdeling  
 26 NOV. 1938

Ejendommen efterset  
 28. FEB. 1938  
 E

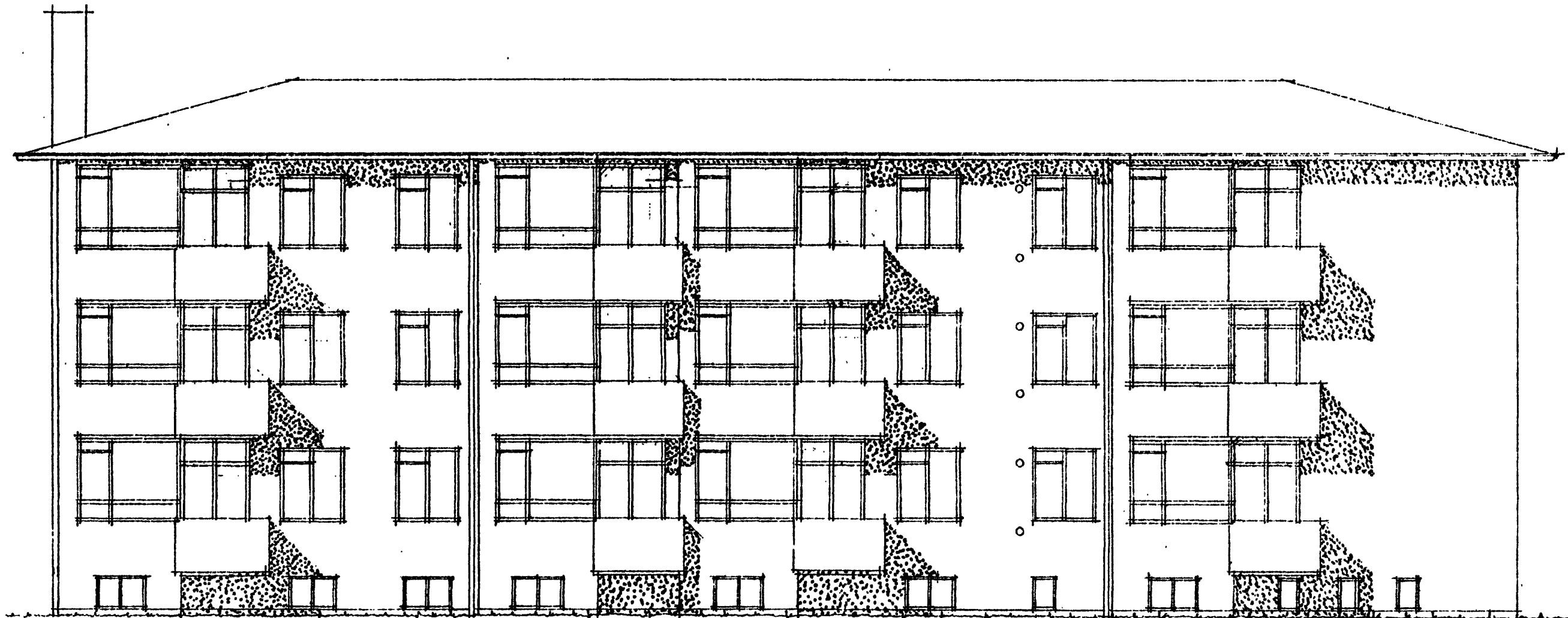

Vestfacade

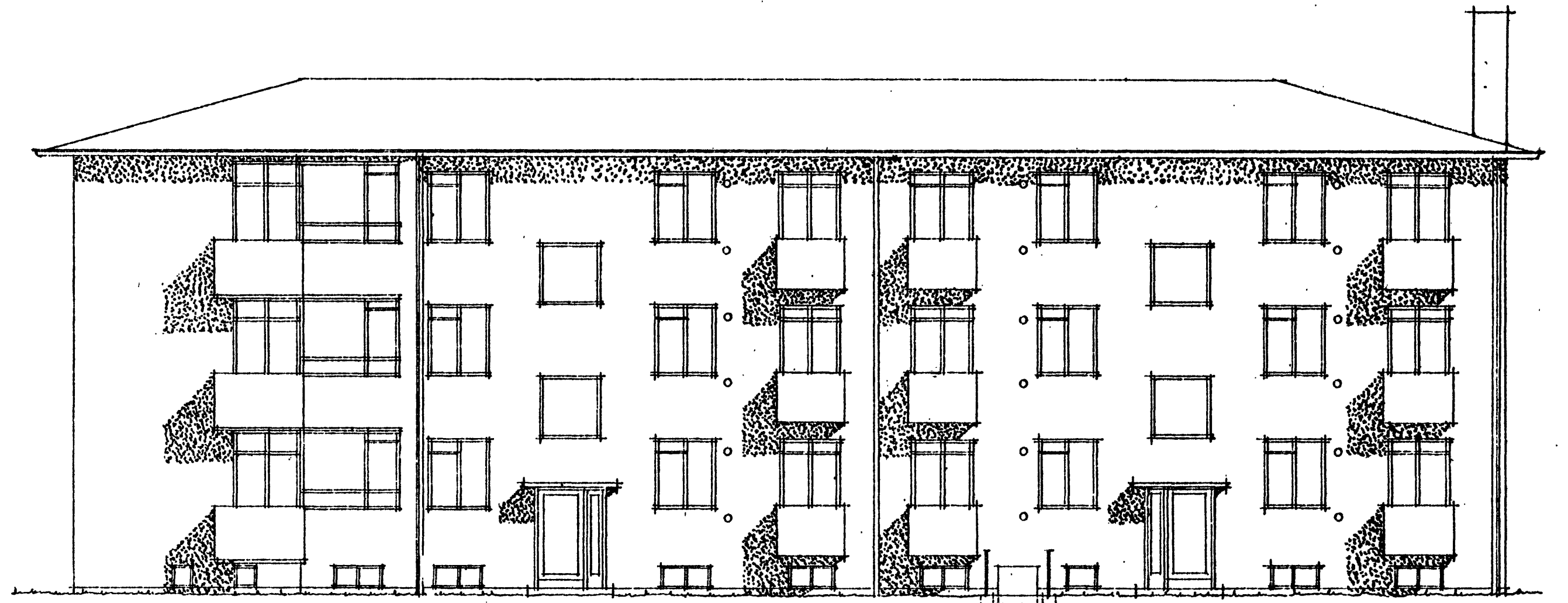

Østfacade

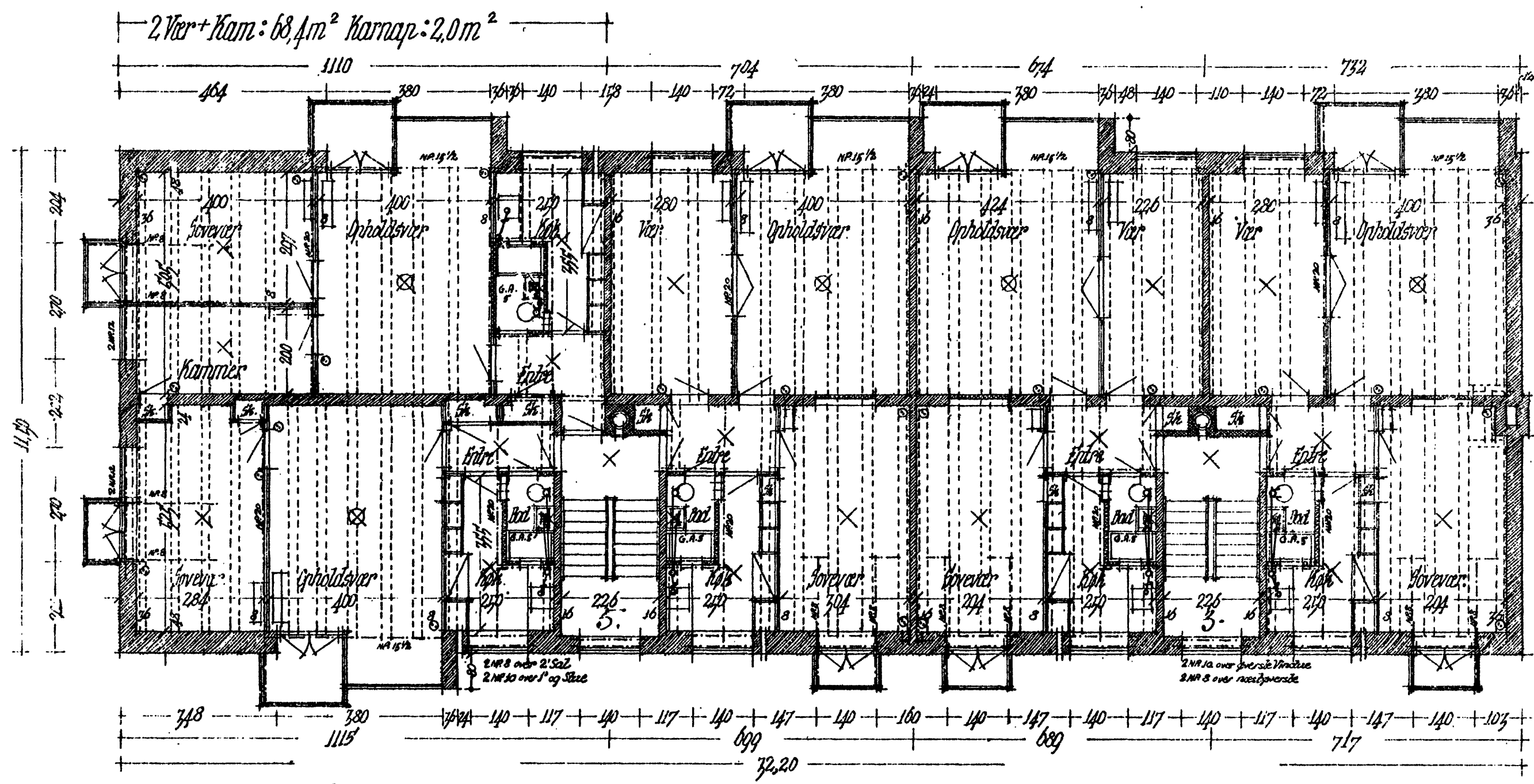

2 Værelse + Kammer: 68,4 m<sup>2</sup> Korridor: 2,0 m<sup>2</sup>

Normale  
Kældertoter:  
Type A 1 - 13,05  
A 2 - 14,05  
A 3 - 15,05

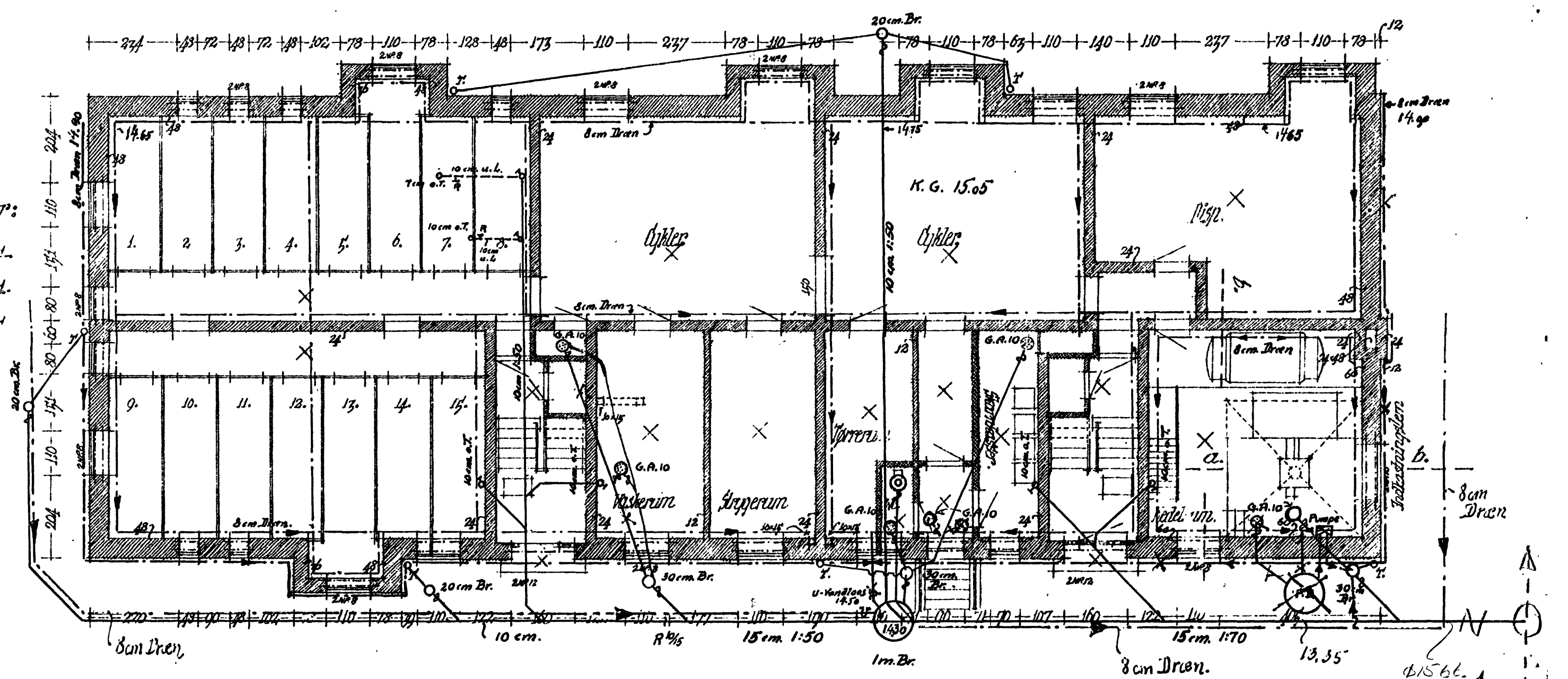

Kælderpåen

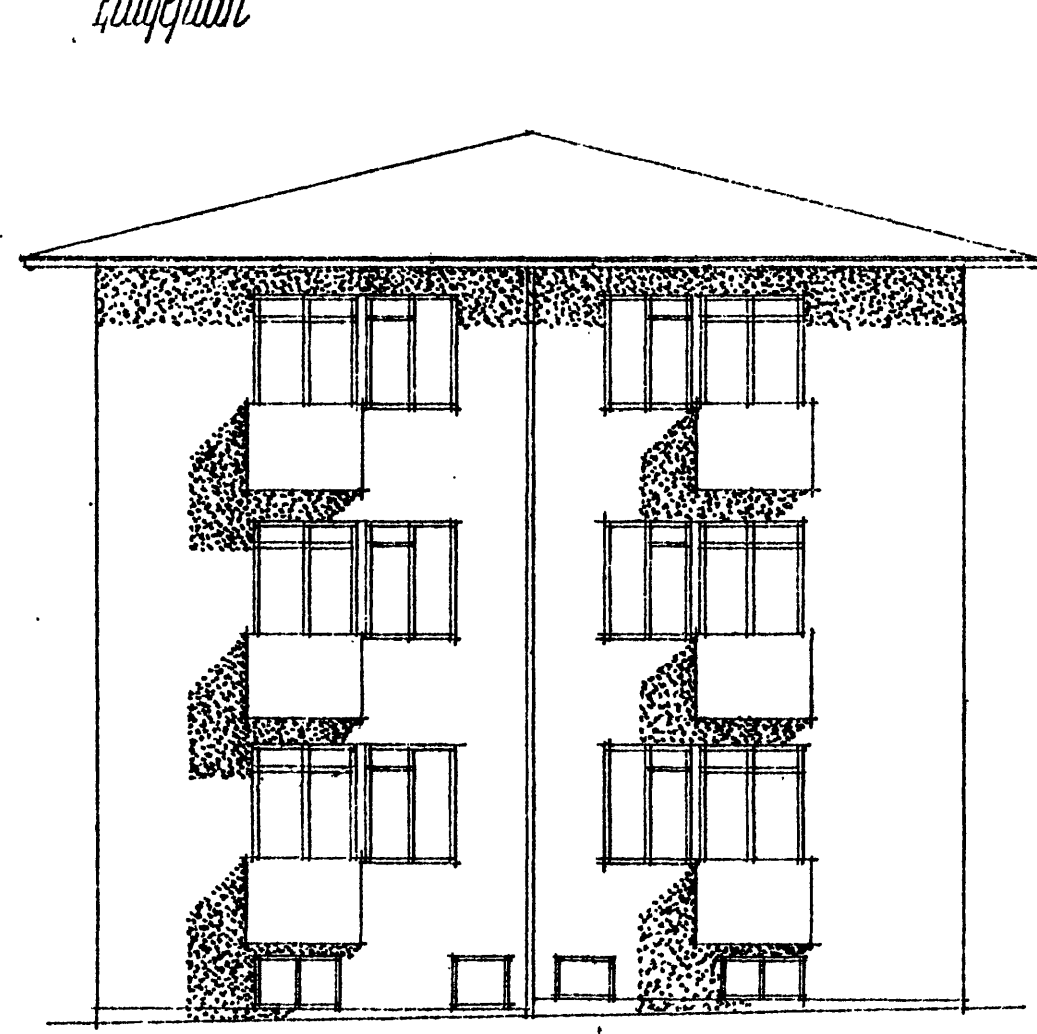

Sydfacade

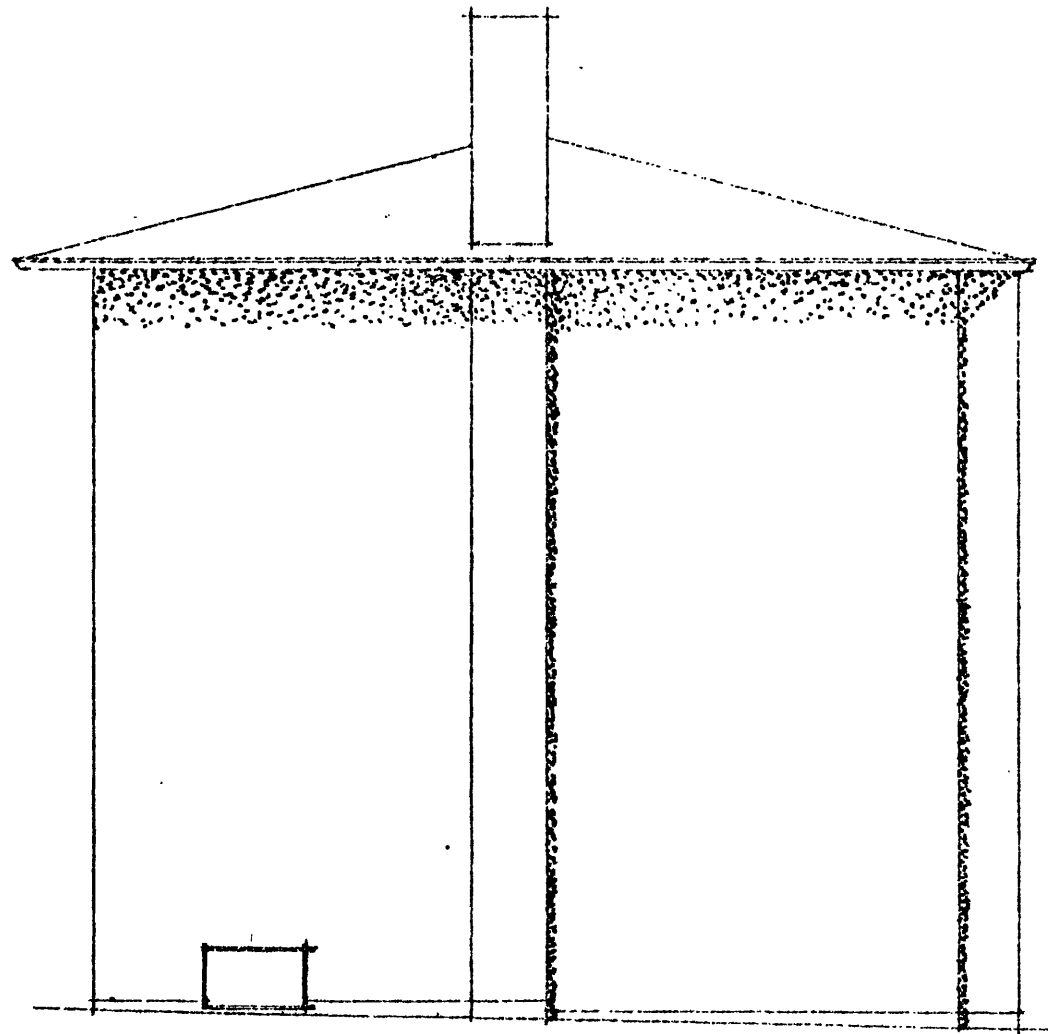

Nordfacade

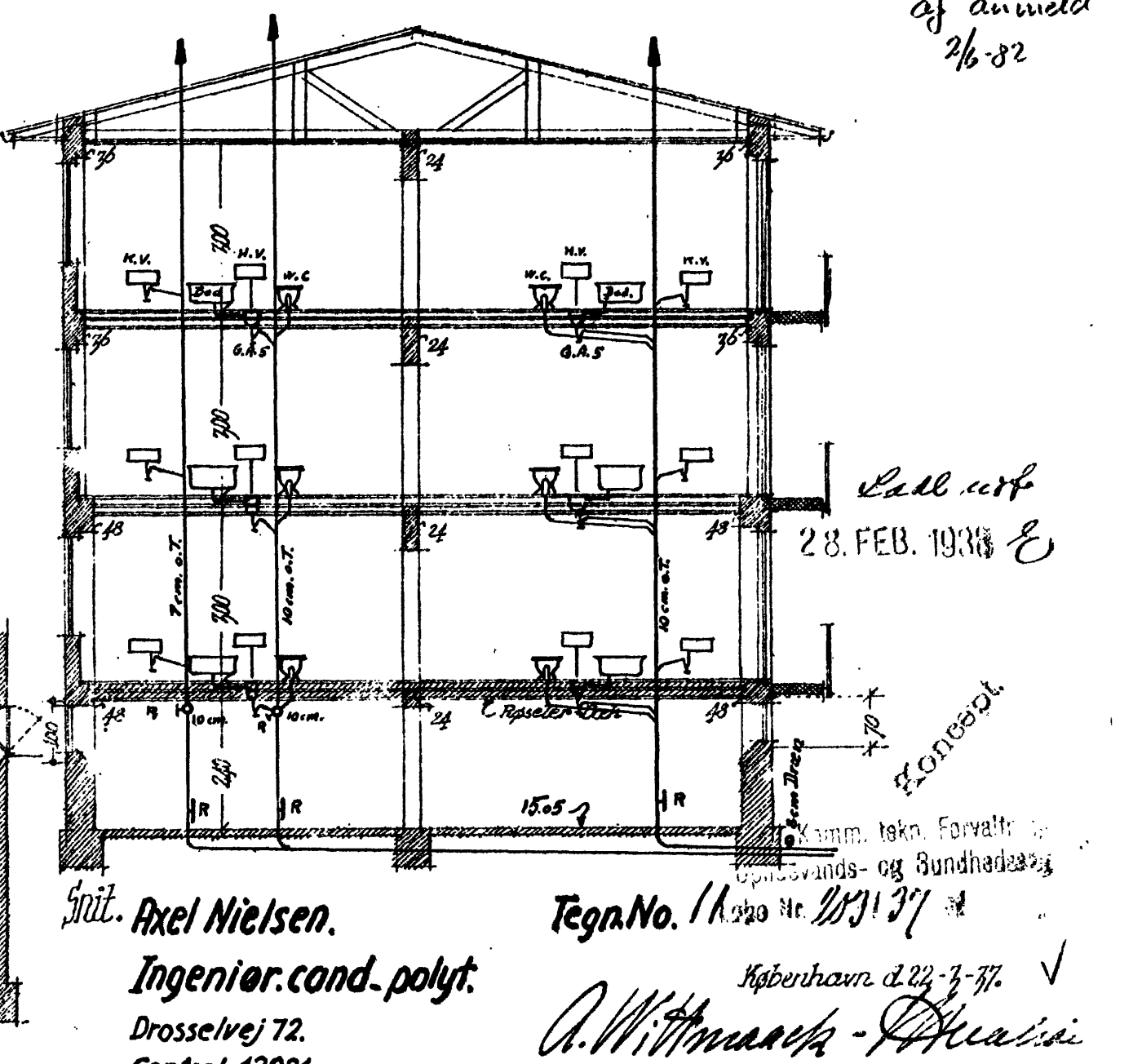
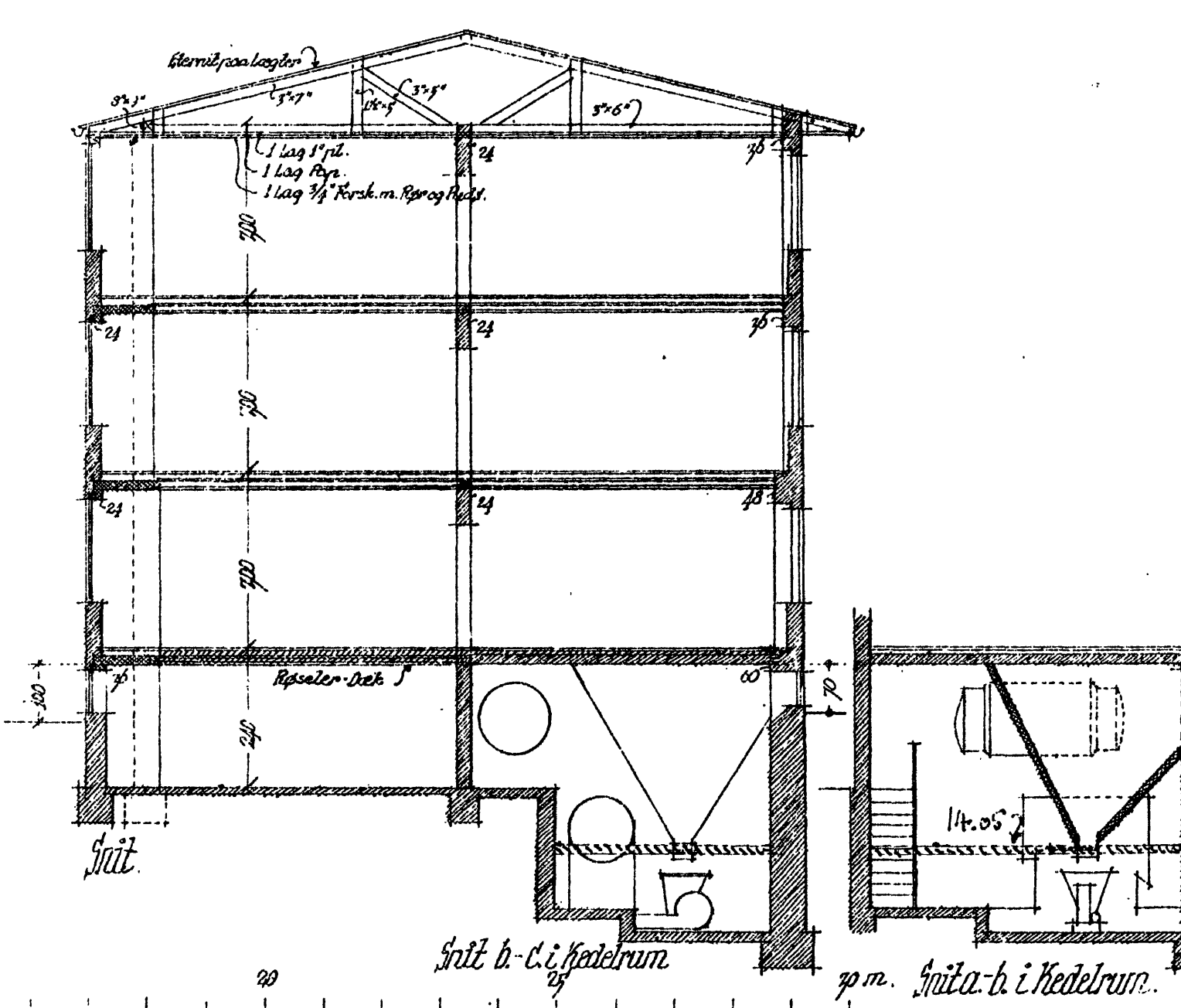

Ævel Nielsen.  
Ingeniør. cond. polyt.  
Drosselvej 72.  
Central 13921  
Tegn. No. 1A 220 Nr. 2831 37  
København d. 22. 3. 37

