

Nale

Med Svar af

-8.JAN.-1938

17 DEC. 1937

Frb. Bygningsinspektorat

Hoslagte Andragende, af 14/12 1937 Bygningsinspektørens

J. Nr. 18482, hvori *Ing. Axel Nielsen*

fremmede Beregning af Garager sand

~~anholder om Tilladelse til i Ejendommen~~

Matr. Nr. *28 da da, Skalsvej 10 74*

Beløgs beordrenes

tilstilles Bygningsinspektøren, idet det bemærkes, at der paahviler Ejendommen de i vedlagte Bilag anførte Servituter.

Servitutbilag *ikke vedlagt*

den 17/12 1937
DIREKTØRENS KONTOR

Oplysninger vedrørende Sagen:

1¹ Ing. afd. Bedes efterregnet.

ggs

Eventuelle Bemærkninger bedes anført Side 2 og 3.

Modtaget Bygningsinspt. 17/12 1937	Til Opm. Afd	/	19		
Opm. Afd.	/	19	Arkt. Afd.	/	19
Arkt. Afd.	/	19	Brandvæsenet	/	19
Brandv.	/	19	1. Ing. Afd.	18/DEC. 1937	
1. Ing. Afd.	18/12 1937		2. Ing. Afd.	/	19
2. Ing. Afd.	/	19	Dir. Kontor	6/1 1938	<i>Wth</i>
Dir. Kontor	/	19	Bygningsinspt.		19

L. Nr. 4037

Yntet at indrende

AMM / 5-1-38

Pant. u.f.H.

18482.
18462.

Lv. Ingeniør

Axel Nielson.

Drosselvej 72. F.

Læs under 14/12. 1837 fremmede
Beregninger af Jordbeton i Garsgerne
paa Matr. Nr. 28 de og 28 ds af

Frlg., Selsk. Fasanvej 44-50 x

Abalevej 10-14 kan godkendes.
de tidligere under 11/10. 37 fremmede

Beregninger 6/1. 38.
angjældende hermed.

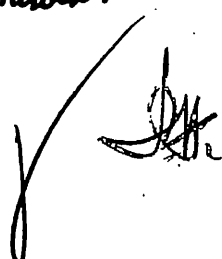

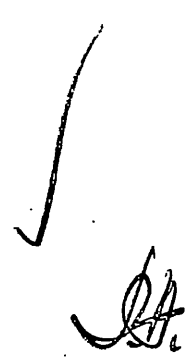



BYGNINGSATTEST

udstedt den **5. Marts** 19**32**

Det af

Arkitekter Wittmack & Kvaløe for Byrådmester G. G. Andersen

som færdigt anmeldte Bygningsarbejde paa

Matr. Nr. **22 da** af Frederiksberg

Axelsevej 10-14

nemlig:

Opførelse af et 380,1 m² stort 3-etages Beboelseshus med betonstøbt Kælder, hvori Økonomikvæb og Garager, samt Indrettelse af en betonstøbt Gaardkælder, hvori Brændsels- og Fyrrum.

Opførelse af en 47,8 m² stor 1-etages grundfæstet Garagebygning samt

Opførelsen af et 24 m² stort Cykleshus af Træ

er udført i Overensstemmelse med Bygningsloven af 21. Februar 1923 og Beboelseslejlighederne er saaledes udtørret, at de uden Skade for Sundheden kan tages i Brug.

Frederiksberg Kommunes tekniske Forvaltning.

Afgift til Kommunens Kasse Kr. **210,00**
 Udbyg til Stempel **1,00**
 Betalt **211,00.**

Kasserer.

Noteret

Bygningsinspektør.

Genpart.

Frederiksberg Kommunes
tekniske Forvaltning.

København V., den 14/9 1937.
Mynstervej 5

J. Nell 2899 / 2553

Bygningsinspektorets J. Nr. 16482.

NB. Det paahviler Ansøgeren selv at sætte sig i Kundskab om og at drage Omsorg for Overholdelsen af mulige private Servitutter.

APPROBATION

paa Andragende af 15/6 1937 med rettet Tegning af 23/7 1937
angaaende Opførelsen af et treetages Beboelseshus, Type D, paa
Grunden, Matr. Nr. 28 og, Azaleavej 10-14.

Det i nævnte Andragende ansøgte tillades paa Vilkaar:

1. at Byggelinien 10 m fra den teoretiske Vejmidte afsættes af Stadslandinspektøren, der for Udførelse af Byggelinieattest med Dags Varsel maa underrettes om, naar søstlige Hjørner mod Vejen er taget op,
2. at hertil fremsendes særlig Tegning og Ansøgning om de paa Situationsplanen viste Garager og Cykelskure, forinden Arbejdet dermed paabegyndes,
3. at Murpillerne 2 udføres i 48 cm's Tykkelse, som vist paa ændret Tegning af 23/7 1937, og at Skillerummene "S" udføres af 16 cm Mur gennem alle Etager paa 1 Stens Mur i Kælderen,
4. at Facadens Murværk i betryggende Omfang udføres af Klinker i ren Cementsmørtel og af gode fuldbrændte Sten i Bastardsmørtel, og at der tilvejsbringes forsvarlig Forankring mellem Dragere og Murpiller,
5. at alle bærende Jernkonstruktioner indmures eller beklædes med 50 mm tyk Jernbeton,
6. at Koten paa Overkant af Overdækningen over Kedel- og Brændselsrum ik-

V.o.l

ke overstiger Koten paa Terrainet ved Husets sydlige Hjørne,

7. at Terrainet langs Gaardfacaden gøres tilgængeligt for Brandvæsenets Tjenestlige med en Belægning, der er tilstrækkelig stærk til at bære Færdsel af Brandvæsenets Køretøjer (Akseltryk 5,7 t. - Drejningsradius 9,5 m) der foretages en Køreprøve med Brandvæsenets Stige, naar Arbejdet er fuldført,
8. at Trappevæggene er uden Træbeklædning af Entredøre udføres uden Glas af hårdt eller af massivt 1 1/2" Træ og hænges i 1 1/2" x 5" Karm med mindst 1" Anslag foroven og ved Siderne; Glas i og over Entredøre eller andre Ruder i Trappevægge skal være forsvarligt fastgjort, af Bygningsmyndigheden godkendt, brandtækket Glas,
9. at Altandekværkerne bliver mindst 1 m høje,
10. at Altandere udføres af 1 1/2" massivt Træ uden Fyldinger indtil 0,9 m over Gulv,
11. at Skarnrørene omgives med mindst 5 cm Monier igennem hele Tagetagen,
12. at der forinden Anvendelsen af Cementskifferen fremsendes Attest for, at den er modstandsdygtig overfor Ild,
13. at alt Murværk, som giver Hvil for Staaldragere, udføres af Klinker og Cementmørtel,
14. at Pladeskillevægge, der staar i Bjælkernes Længderetning, understøttes umiddelbart af en Bjælke eller af Træpler med højst 1 m's Afstand imellem 2 Bjælker,
15. at Hurlagte ikke anvendes, hvor 2 paa hinanden følgende Etager har samme Murtykkelse,
16. at Forenklingen af Bjælkelag foretages i H.t. hoslagte Regler,
17. at hertil fremsendes Beregninger af Tagværket samt Forslag til Varme anlægget til Godkendelse, forinden Arbejdet dermed påbegyndes,
18. at Aftrækkerør eller -kanaler fra Kedel til Skorsten forsynes med de nødvendige Benaedre og anbringes efter nærmere Aftale med Skorstensfejerner Støvhase, Hollændervej 26, Tlf. Eva 3946, samt at Attest for Arbejdets lovlige Udførelse fremsendes hertil,
19. at Vaskerummet har et til fri Luft oplukkeligt Vindue med et Lysningsareal af mindst 0,4 m²,

Punkt 8-1-10 indgår i Skets med Note: at Trapperne bliver mindst 1 m. brede mellem Vægge
 Handlist

20. at Vaskerummet ventileres ved en muret eller betonstøbt Skorsten, der ikke fører andet Aftræk, har et Areal af mindst 1,50 m², samt er ført op over Tagryg; er de vandrette Stykker større end 0,5 m, må de forsynes med tæt sluttende Renselem,
21. at Gasvaskkedlen forbindes med Rumets Ventilationsskorsten ved et skraat opadgående Greerør eller ved et lige Rør, forsynet med Nedslagshætte; al Jernplade skal være forbløjet,
22. at der sørges for Tilgang for frisk Luft efter nærmere Aftale med Forvaltningens 1. Ingeniøraftdeling,

- angående Garagen i Kælderen -

23. at Loftet i Garagerne udføres af brandfrit Materiale,
24. at Garagerne adskilles fra øvrige Kælderrum ved Grundmur uden Åbninger,
25. at Gulvet udføres af brandfrit Materiale med Fald bort fra Porten eller til Afløb, hvorfra Spildevandet ledes gennem en af Brandvæsenet godkendt "Benzinudskiller",
26. at Belysningen sker ved elektrisk Glødelys i lufttætte Kupler efter Starkstrømsreglementet af 8/2 1930,
27. at der, foruden den i Motorvognens Beholder værende Benzin, for hver Vogn i Garagen kun opbevares højst 50 kg. Benzin i Metalbeholdere, som hver rummer højst 25 kg., og hver er anbragt i en forsænket Grube med brandsikkert Laag, saaledes at Grubens Kant rager 5 a 10 cm op over Garagens Gulv,
28. at Tvist kun opbevares i Jernkasse, hvis Bund er hævet mindst 50 cm fra Garagens Gulv,
29. at Tobaksrygning forbydes, og der på iøjnefaldende Sted inde i Garagen anbringes en varig Paaskrift: "Tobaksrygning er forbudt af Brandvæsenet"; Anvendelse af saabne Flusser og Lys samt Afrivning af Tændstikker er forbudt; Lys i Lygte må anvendes, naar denne er indrettet som Davys Sikkerhedslampe eller er sikret på anden af Brandvæsenet godkendt Maade; Motorvognens Lygter må ikke tændes eller være tændte i Garagen, med mindre de er elektriske Glødelamper i tætte Lygter,

- samt iøvrigt -

30. at Sundhedskommissionens Tilladelse til Indrettelsen af Skærnkasserum og Skærnrør erhverves,
31. at Spildevandsafløbet ordnes saaledes, at Afløbsattest kan frenskaffes;

det er en Forudsætning, at det indsendte Projekt til Vej bliver approberet; i saa Fald vil Byggehøjden, 10 m fra Vejmidte, blive, som angivet paa Planen med rødt; laveste Kældergulv maa ikke uden Sundhedskommissionens Tilladelse lægges dybere, end at Afløb direkte til Kloak kan skaffes.

32. at der, forinden Bygningsattest udstedes, hertil fremsendes et af Stadslandinspektøren udfærdiget Kort med Angivelse af Grundens og samtlige derpaa værende Bygningers specielle Arealer,
33. at Bygningslovens Bestemmelser samt Fordringerne i Brand-, Politi- og Sundhedsvedtægterne nøje overholdes.

Ansøelse skal ske hertil, forinden Arbejdet påbegyndes, samt forinden hver Gang, der lægges Bjælker eller rejses Tag.

Samtidigt meddeles det, at Ministeriet under 1/9 1937 har bifaldet, at den til Gennemførelse af ovenomhandlede Byggesag fornødne Dispensation fra Bygningslovens § 27 b meddeles paa de i denne Approbation stillede Vilkaar. Beløbet, Kr. 1,00, til Stempelmarke vil blive opkrævet sammen med Attestgebyret.

Den samtidig ansøgte Udstykning af Grunden kan ikke endeligt tillades forinden hertil er fremsendt et af Kommunens Opmaaling- og Matrikulsafdeling udarbejdet Kort over Grænsen med indtegnat Bebyggelse, hvilket bedes gjort snarest.

sign. O. V. Kjettinge.

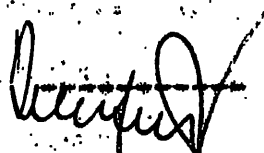

Dhrr. Arkitekter Wittmaack & Hvalsoe,
Reventlowgade 14.

Frederiksberg Kommunes
tekniske Forvaltning.

Med Svar af København V., den 11/8 1937.
Mynstersvej 5.

14 SEP-1937

J. Nr. 28 af / 1878

Frb. Bygningsinspektør Dette J. Nr. bedes anført ved Be-
svarelsen af nærv. Skrivelse.

B.I.J.Nr. 18482.

Til

Indenrigsministeriet.

I hertil fremsendt Andragende af 15/6 1937 ansøger Arkitekterne Wittmaack & Hvalsøe for Murermester G.C. Andersen som Ejer af Ejendommen, Matr.Nr. 28 ag af Frederiksberg, Azaleavej 10-14, i Anledning af Opførelsen af en treetages Beboelsesbygning om Tilladelse til at opføre Formuren mod Vejen, som vist paa hoslagte Tegning, saaledes at Murrillerne "P" i Stedet for at staa med Deres Bredde paa normal Maade opmures vinkelret paa Facaden, hvorved den samlede Pillebredde indskrænkes til 7,16 m, medens den burde være $32,54 : 3 = 10,85$ m.

Under Hensyn til, at Huset kun opføres i 3 Etager, og til, at det samlede Pilleareal er $4,88 \text{ m}^2$, medens det lovligt kunde indskrænkes til $3,9 \text{ m}^2$, skal man udtale, at man kan anbefale, at den ansøgte Dispensation fra § 27 b i den under 21/2 1923 bekendtgjorte Bygningslov for Frederiksberg Kommune af 1/8 1912 meddeles paa Betingelse af, at Murrillerne "P" udføres i 48 cm's Tykkelse, som vist paa ændret Tegning af 23/7 1937, og at Skillerummene "S" udføres af 16 cm Mur gennem alle Etager paa 1 Stens Mur i Kælderen.

For Direktøren:

Stinggaard.

And. M. 2 EXP. 1937

J. Nr. 4762 / 3

13/8

Hermed 2 Bilag.

1937-4762

Dispensation meddeles paa de af Forvaltningen nævnte Vilkaar samt paa Betingelse af, at Facadens Murværk i betryggende Omfang efter Bygningsinspektørens nærmere Bestemmelse udføres af Klinker i ren Cementmørtel og iøvrigt af gode fuldbrændte Sten i Bastardmørtel, at samtlige Dragere isoleres, og at der tilvejebringes forsvarlig Forankring mellem Dragere og Murpillen, alt efter Bygningsinspektørens nærmere Godkendelse.

Indenrigsministeriet, den 1. September 1937.

P. M. V.
E.B.*Quelander*
K

Frederiksberg Kommunalbestyrelse.

Frederiksberg Kommunes
tekniske Forvaltning.

Med Svar af

14. SEP. 1937

København V., den 27/7. 1937.
Mynstersvej 5.

J. Nr. 1128 ag/ 1670

Frb. Bygningsinspektorat

Dette J. Nr. bedes anført ved Be-
svarelsen af nærv. Skrivelse.

B.I.J.Nr. ~~18426~~ 18482.

Til

Teknisk Udvalg.

I hertil fremsendt Andragende af 15/6 1937 ansøger Arkitekterne Wittmaack & Hvalsøe for Murermester G.C. Andersen som Ejer af Ejendommen, Matr.Nr. 28 ag af Frederiksberg, Azaleavej 10-14, i Anledning af Opførelsen af en treetages Beboelsesbygning om Tilladelse til at opføre Formuren mod Vejen, som vist paa hoslagte Tegning, saaledes at Murpillerne "P" i Stedet for at staa med deres Bredde paa normal Maa- de opmures vinkelret paa Facaden, hvorved den samlede Pillebredde ind- skrænkes til 7,16 m, medens den burde være $32,54:3 = 10,85$ m.

Under Hensyn til, at Huset kun opføres i 3 Etager, og til, at den samlede Pilleareal er $4,88 \text{ m}^2$, medens det lovligt kunde indskrænkes til $3,9 \text{ m}^2$, henstilles det til det ærede Udvalg at anbefale, at den ansøgte Dispensation fra Bygningslovens § 27 b meddeles paa Betingelse af, at Murpillerne "P" udføres i 48 cm's Tykkelse, som vist paa ændret Tegning af 23/7 1937, og at Skillerrummene "S" udføres af 16 cm Mur gennem alle Etager paa 1 Stens Mur i Kælderen.

Johansen
et

Stinggaard

Futøds
AMMM

Udvalget

Carstensen
Carstensen
Carstensen

Frederiksberg Kommunes
tekniske Forvaltning.

København V., den 22/6 1937.
Mynstersvej 5.

Med Svar af

J. Nr. M 28 ag / 1205

14. SEP. 1937

Dette J. Nr. bedes anført ved Be-
svarelsen af nærv. Skrivelse.

Frb. Bygningsinspektør at

B. I J Nr. 18482.

Til

A k a d e m i s k A r k i t e k t u d v a l g .

Paa Frederiksberg Kommunes tekniske Udvalgs Vegne
tillæder man sig herved at anmode om det særede Udvalgs
Udtalelse angaaende hoslagte Tegninger til en paa Matr.
Nr. 28 ag af Frederiksberg, Azaleavej, projekteret Bebo-
elsesbygning Type D, hvis Udseende skal approberes af
det tekniske Udvalg.

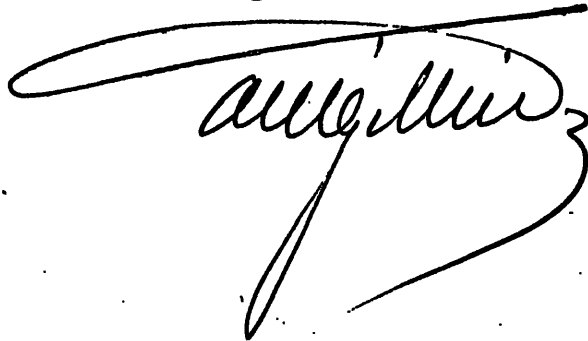

S. Høigaard.

Udvalget kan godkende Facaderne

24. Juni 1937

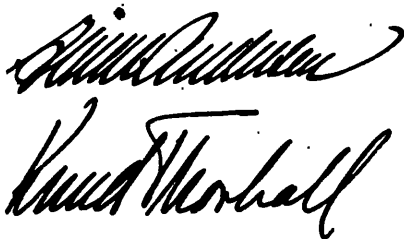

Nok

Med Svar af

26. JUL. - 1937

Frb. Bygningsinspektorat

29 JUNI 1937

Hoslagte Andragende, af *26/6 1937* Bygningsinspektørens
J. Nr. *18482*, hvori *Ing. K. Hindbø*

anholder om ~~Tilladelse~~ til i Ejendommen

Matr. Nr. *20 ag, Skalsvej*

*om Ansøg. paa Oplægning af K.H. Beton. Bjælker samt
paa Kløbning af Jernbetonplade over Kældertagene*

tilstilles Bygningsinspektøren, idet det bemærkes, at der paahviler Ejendommen de i vedlagte Bilag anførte Servituter.

Servitutbilag *ikke vedlagt*

den *29/6 1937*
DIREKTØRENS KONTOR

Oplysninger vedrørende Sagen:

*10/7. 37 sendt fra
sagsbehandler og
Sach hansen.*

1" Ing. afd. Bedes efterregnet.

Eventuelle Bemærkninger bedes anført Side 2 og 3.

Modtaget Bygningsinspt. <i>29/6 1937</i>	Til Opm. Afd.	/	19
- Opm. Afd	Arkt. Afd.	/	19
- Arkt. Afd	Brandvæsenet	/	19
- Brandv.	1. Ing. Afd.	<i>30/6 1937</i>	
- 1. Ing. Afd. <i>1/7 1937</i>	2. Ing. Afd.	/	19
- 2. Ing. Afd.	Dir. Kontor	<i>9/7 1937</i>	
- Dir. Kontor	Bygningsinspt.		19

L. Nr. *1423*

29 JUL 1937

29 JUN 1937

De indsendte Beregninger af Plader
som Bjælker godkendes med Nyttelast 200 kg/m^2

d. 9/7-37

 u. f. H.

18482.

Hr. Ingeniør K. Hindkær

Rommers Allé 18.

V. 2).

De under 25 M. f. omrindte Døgnene
undersøgte H. H. K-H-lejelser samt
Jernbetonplader om Kaldvætzum
i Blok 7, Type D, per Grundene
Mat. N. 28 og via Hr. Frønes
Kønt godkendes.

22/7.27.

✓

Frederiksberg Kommunes
tekniske Forvaltning.

Alle Skrivelser adresseres til den tekniske
Forvaltning og ikke til navngivne Personer.

København V., den 26/7 1937.
Mynstervej 5.

J. Nr. /

Dette J. Nr. bedes anført ved Be-
svarelsen af nærv. Skrivelse.

B.I,J,Nr. 18482.

Til

Hr. Ingeniør K. Hindhede,

Rosengårns Alle 18.

De under 26/6 1937 fremsendte Beregninger vedrørende K-H-bjælker
samt Jernbetonplader over Kælderetagen i Blok 7, Type D, paa Grunden,
Matr.Nr. 28 og ved Søndre Fasanvej kan godkendes.

K. HINDHEDE
CAND. POLYT. M. ING. P.
INGENIØR & ENTREPRENØR

PLADSER:
KALKBR.HAVN
RYVANG 8301
VANLØSE
DAMSS 1232
C. F. RICHSEVEJ 118
GØDTH. 7098

Med Over af

26. JUL. - 1937

Frb. Bygningsinspektør

KØBENHAVN, V. d. 26. Juni 1
ROSENØRNS ALLÉ 18
CENTR. 908 - 5 LEDR.
TELGR.-ADR. "NAITI"
FA/HC

18782
29 JUNI 1937

Frederiksberg Kommunes tekniske Forvaltning,
Mynstersvej 5,
V.

Vedr. Journal Nr. 28^{aq}/5311

Herved skal jeg høfligt anmode om Tilladelse til Oplægning af K.H.Beton-Bjælker og Støbning af Jernbetonplade over Kælderetagen i Blok 7, Type D.

Oplægningen af K.H.Beton-Bjælkerne foretages som vist paa vedlagte Tegning Nr. 1021 ligesom Jernbetonpladen under Badeværelserne udføres i Overensstemmelse hermed samt i Henhold til vedlagte Beregning.

Hvad angaar Jernbetonplader over Garager samt Kedel- og Brændselsrum henvises til Ingeniør Axel Nielsens Beregning og Tegning Nr. 22.

Med Højagtelse



1 Beregning i 3 Eksemplarer
1 Tegning i 3 -

HERVED TILBUD AFGIVES UNDER FORBEHOLD AF STRIKK, LOCKOUT, ULYKKESTILFÆLDE OG ANDEN "FOROEN MAJØRNE" SELVOM DER IKKE ER TAGET UDTRYKKELIKT FORBEHOLD I SAA HENSEENDE. - I TILBUD ER INKLUDERET AFGIFT TIL ENTREPRENØRFORENINGEN I OVERENSSTEMMELSE MED DENSSES BESTEMMELSER.

Med Svar af

26. JUL. - 1937

1 PVF2
 29 JUNI 1937

Frh. Bygningsinspektør

Sdr. Fasanvej/Azaleavej

Matr. Nr. 28^{aq} af Frederiksberg

Dimensionering af Jernbetonplader under Badeværelser
 i Stuen i Blok 7, Type D.

Krydsarmeret Jernbetonplade 2,50 x 5,0

$l/b = 2,0$ $\beta = 14,4$ $t = 10$ cm

Belastning

Nyttelast

350 kg/m²

Egenvægt

240 "

Totallast 590 kg/m²

Nyttelast 200
Belagn. 50
Skillevæg 100
Egenvægt 240
590

$M = \frac{1}{14,4} \times 590 \times 2,5^2 = 256$ kgm ✓

$h = 0,281 \sqrt{256} = 4,5$ cm - $t = 10$ cm

$f = 0,349 \sqrt{256} \frac{4,5}{8,5} = 2,86$ cm²

$6 \text{ } \phi \text{ } 8 \text{ } \uparrow = 3,01$ cm² ✓

$3,27 \frac{7,3}{8} = 2,98$ cm

København den 26. Juni 1937

K. Hindede

Med Over af
26. JUL - 1937
Fr. Bygningsinspektørst.

18482
29 JUN 1937

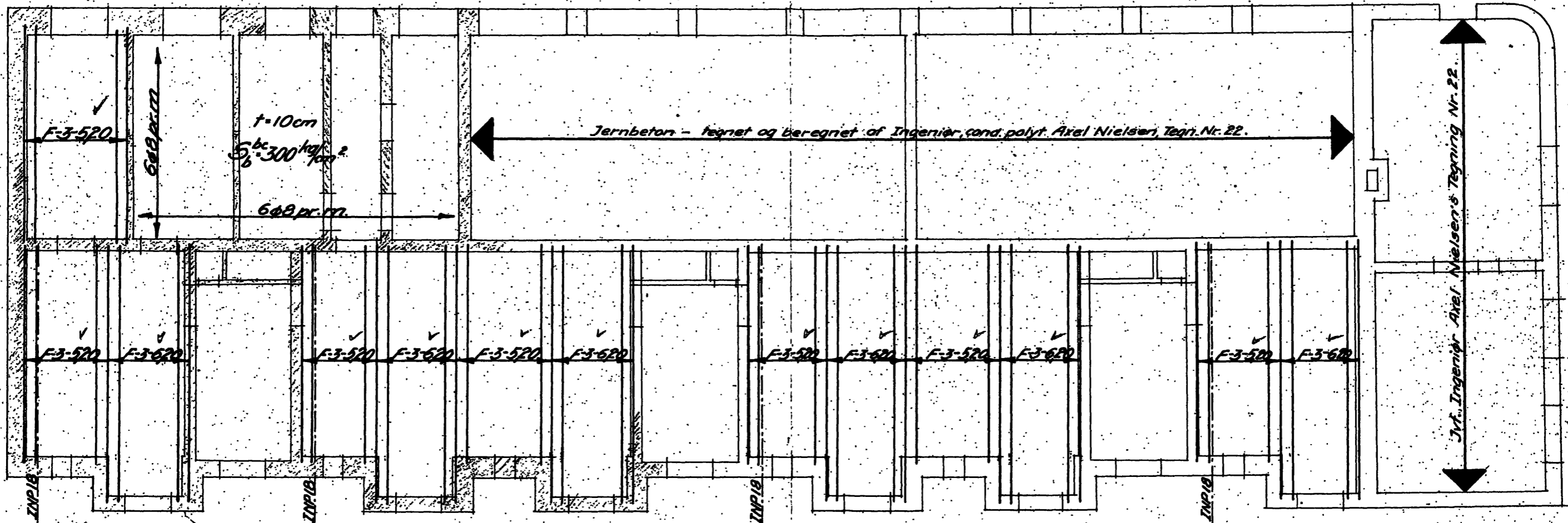

Over Kælder

Etagebelastning:

Tilfældig Belastning 200 kg/m²

Lette Skillerum 100

Slidlag, Puds, m.m. 50

KHBetonbjælker 180 ~~182~~

Totallast 530 kg/m²

F₃ er beregnet for 396 + 182 = 578

Beregninger og Betegnelser er i Overensstemmelse med: Beregninger af KHBetonbjælker, Jan. 35.

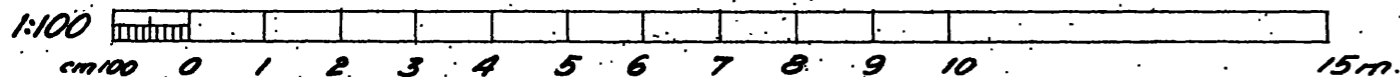

K. HINDHEDE INGENIØR, CAND. POLYT. ROSENØRNS ALLÉ 18 · CENTR. 909	Nr. 1024.
	Kbh. d. 25/6-37.
Sdr. Fasanvej - Azoleavej Matr. Nr. 28 09 Frederiksberg Type D. Jernbeton og KHBjælker over Kld. i Blok 7.	Tegn. af <i>J.H.</i>
	Kontr. <i>F.A.</i>

Frederiksberg Kommunes
tekniske Forvaltning.

Alle Skrivelser adresseres til den tekniske
Forvaltning og ikke til navngivne Personer.

København V., den 8/1 1938.
Mynstersvej 5.

J. Nr. /

Dette J. Nr. bedes anført ved Be-
svarelsen af nærv. Skrivelse.
B I J Nr. 18462, 18462.

Mr. Ingeniør Axel Nielsen,

Brosselvej 72.

Deres under 14. f. M. fremsendte Beregninger af Jærnbeton
til Garagerne paa Matr. Nr. 28 og 29, Sdr. Fasanvej 44-50 x
Azaleavej 10 - 14, kan godkendes. De tidligere under 11/10 37
fremsendte Beregninger annulleres herved.

AXEL NIELSEN

INGENIØR · M. Ing. F.

DROSSELVEJ 72

Central 13921

Med Svar af

-8. JAN. -1937

Frb. Bygningsinspektorat

18482
17 DEC. 1937

KØBENHAVN F., 14. Dec. 1937.

Frederiksberg Kommunes tekniske Forvaltning,
Mynstersvej 5,
V.

Vedr. Parkbebyggelse ved Sdr. Fasanvej, Matr. Nr. 28 aq.

For Ejeren af ovennævnte Matr. Nr. ansøger Undertegnede herved om
Approbation af medfølgende Beregning.

Med Højagtelse

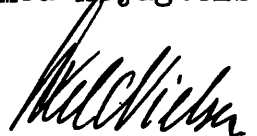

+ 1 Tegning.
1. Beregning. (in duplo).

F. 1937 Indg. No. 4037 J. Nr. 28 dr, ds

Yderfag. ✓

Spændv. 2,71 m, t = 12 cm.

Belastning: Egenvægt	0,12 x 2400	=	290 kg/m ²
Tagpap		=	20 "
Afretning	0,05 x 2300	=	115 "
Isolering + Guds		=	25 "
Tilf. Last		=	500 "
			<hr/>
			950 kg/m ² .

$$M = \frac{1}{9} \times \overset{950}{\sqrt{2,71^2}} = 775 \text{ kgm.}$$

$$h_n = 10,5 \text{ cm, } 9 \text{ } \phi \text{ 10 pr. m. } F_j = 7,07 \text{ cm}^2, \quad \rho = 0,67$$

$$l_j = 1190 \text{ kg/cm}^2, \quad l_b = 45 \text{ kg/cm}^2.$$

Mellemfag. udføres som Yderfag. ✓

Bjælker over Port.

Spændv. 2,71 m. 10 x 47 cm.

Armering 2 ϕ 12 i Bund. Bøjler ϕ 7, A = 25 cm.

Vægge. t = 10 cm.

Armering: lodret 4 ϕ 10 pr. m. i begge Sider.
vandret 4 ϕ 7 pr. m. i begge Sider.

Frederiksberg, den 14/12-37.

AXEL NIELSEN

INGENIØR

PROSJEKTØR OG CIVIL P.

TELEF. CENTR. 13921

Alle Skrivelser adresseres til den tekniske
Forvaltning og ikke til navngivne Personer.

Dette J. Nr. bedes anført ved Be-
svarelsen af nærv. Skrivelse.

E A L Nr. 314P
B I J Nr. 10482.

Servitutattesten.

Ved Deklaration lyst 10/6 1922 er der pålagt Matr. Nr. 28 04 af Frederiksberg, Atalevej 10 + 14, forskellige Indskærmlinger i Henseende til Bebyggelse og Benyttelse, bl. a. er fastsat, at Bygningerne ikke må have større Længde end 25,11 Meter og større Bredde end 11,36 Meter, og at Lejligheder skal have et Gulvareal paa 75 m².

Efter at Frederiksberg Kommunalbestyrelse som ene partaleberettiget har meddelt Tilladelse til, at den nu opførte Bygning er større end fastsat, og at Lejlighederne ikke alle har 75 m² Gulvareal, attesteres, at de Ejendommen i H. t. ovennævnte Deklaration iøvrigt påhvillende Bebyggelses- og Benyttelsesindskærmlinger er overholdt.

Samtidig attesteres, at det Areal af Ejendommen, som i H. t. Deklaration lyst 23/11 1925 er belagt med Villaservitut med Pastalarbet for en Række Parceller, er ubebygget.

Afgift til Kommunens Kasse Kr. 20,00.

BETALT

NOTERET:

Hr. Landsretssagfører Axel H. Pedersen,
Løngangstræde 22.

Nu

Med Svar af 1

23. OKT. 1937

11 OKT. 1937

Frb. Bygningsinspektorat

Hoslagte Andragende, af 9/10 1937, Bygningsinspektørens

J. Nr. 18482, hvori Mst. Wittmarck & Kvaløe

anholder om Tilladelse til i Ejendommen

Matr. Nr. 28 29, Stralsund

at maatte opføre Garage

tilstilles Bygningsinspektøren, idet det bemærkes, at der paahviler Ejendommen de i vedlagte Bilag anførte Servituter.

Servitutbilag

den 11/10 1937
DIREKTØRENS KONTOR

Oplysninger vedrørende Sagen:

Garagehus hen til Byg for Kompletions Beboere.
Brandv. Etbl. om Garage indlede.

Erklæring udbedes i Henhold
til Bygningslovens § 6.

Eventuelle Bemærkninger bedes anført Side 2 og 3.

Modtaget Bygningsinspt.	11/10	1937	Til Opm. Afd.	12 OKT. 1937	19
- Opm. Afd.	12/10	1937	- Arkt. Afd.	13/10	1937 <i>L.B.</i>
- Arkt. Afd.	14/10	1937	- Brandvæsenet	16/10	1937 <i>A.S.L.</i>
- Brandv.	16/10	19	- 1. Ing. Afd.	/	19
- 1. Ing. Afd.	/	19	- 2. Ing. Afd.	18/10	1937
- 2. Ing. Afd.	18/10	19	- Dir. Kontor	19 OKT. 1937	
- Dir. Kontor		19	- Bygningsinspt.	20 OKT. 1937	

L. Nr. 2960

opmærksomheden herved paa, at der
mangler ubebygget Areal til saa stor Gara-
gebygges paa Parcel G, jfr. den herfra
idarbejdede Plan over Byggeselsens.

til Inspektionsindberetning

$\frac{13}{10} \cdot 37$
D. Prædium.

8383/37

Fra Brandvæsenets Side vides intet at erindre paa Betingelse af, at

- 1) Gulvet udføres af brandfrit Materiale med Fald bort fra Porten eller til Afløb, hvorfra Spildevandet ledes gennem en af Brandvæsenet godkendt "Benzinudskiller".
- 2) Belysningen sker ved elektrisk Glødelys i lufttætte Kupler efter Stærkstrømsreglementet af 8/2 1930.
- 3) Tvist kun opbevares i Jernkasse, hvis Bund er hævet mindst 50 cm fra Garagens Gulv.
- 4) Tobaksrygning forbydes, og der paa iøjnefaldende Sted inde i Garagen anbringes en varig Paaskrift: "Tobaksrygning er forbudt af Brandvæsenet". Anvendelse af aabne Flammer og Lys samt Afrivning af Tændstikker er forbudt. Lys i Lygte maa anvendes, naar denne er indrettet som Davys Sikkerhedslampe eller er sikret paa anden af Brandvæsenet godkendt Maade. Motorvognens Lygter maa ikke tændes eller være tændte i Garagen, med mindre de er elektriske Glødelamper i tætte Lygter.
- 5) Der, foruden den i Motorvognens Beholder værende Benzin, for hver Vogn i Garagen kun opbevares højst 80 l Benzin i Metalbeholdere, som hver rummer højst 40 l og er udført, saaledes som angivet i Justitsministeriets Bekendtgørelse af 27/2 1937, § 3, Stk. 4-6, indtil ialt 240 l i hver Afdeling af Garagen, som ved brandsikkert Skillerum er skilt fra den øvrige Del af Garagen. Hver Beholder anbringes i en forsænket Grube med brandsikkert Laag, saaledes at Grubens Kant rager c. 10 cm op over Garagens Gulv.



PF.

Kibe A-678/37

Sp. afl. skal ordnes efter en af
Forv. app. Plan.

19 OKT. 1937

ja
M.F.

~~18482. For det tekniske Arbejde.~~

21/10. Tact over Skole, som er
klar over Fjeler med den 93m²
store Garage for Plak 7. Der op-
føres kun 5 Garage, kun 1 m²
til de øvrige 79,7m². Dette Tegning
kommer.

18482. Inspection for Arbejdsplan
af 9 d.s. angående Opførelsen af en
Garagebygning for kun af Plakken
7 og 8 af Matr. N. 28 og ved Arbejde

1) at Gulvet }
2) at der } Brude. Nr af 18/10. 1-5.
3) at Garagebygningen for Plak 7 ind-
rettes med Plads til kun 5 Garage
og højst kun et areal af 79,7m².

4) at Lp (41)
5) at Dyr (47)
Det skal (45).

Arhitektens Wittmann & Skole.
Ravnstrømsgade 14.

0. 2)

21/10 37.

Brandt

Attest udbedes

25 JAN. 1938

Ved Eftersyn foretaget Mandag d 7 ds, viste det sig at

Punkt. 1 - 2 - 3 - 4 - 5. var udført i.H.t. Brdv Fordring af 18 -10 - 1937

2 312

Intet at erindre

7/3 38.

[Signature]

d. 7 - 3 - 1938

[Signature]

Genpart.

Frederiksberg Kommunes
tekniske Forvaltning.

København V., den 25/10 1937.
Mynstersvej 5

J. Nr. 28 ag / 3168

Bygningsinspektoratets J. Nr. 18482.

NB. Det paahviler Ansøgeren selv at sætte sig i Kundskab om og at drage Omsorg for Overholdelsen af mulige private Servitutter.

APPROBATION

paa Andragende af 9. ds.

angaaende Opførelse af en Garagebygning paa hver af Parcellerne 7 og 8 af Matr. Nr. 26 og ved Azaleavej.

Det i nævnte Andragende ansøgte tillades paa Vilkaar:

1. at Gulvet udføres af brandfrit Materialer med Fald bort fra Porten eller til Afløb, hvorfra Spildevandet ledes gennem en af Brandvæsenet godkendt Benzinudskiller.
2. at Belysningen sker ved elektrisk Glødelys i lufttætte Kupler efter Stærkstrømsreglementet af 8/2 30.
3. at Tvist kun opbevares i Jærnkasse, hvis Bund er høvet mindst 50 cm fra Garagens Gulv.
4. at Tobaksrygning forbydes, og der paa isjnefaldende Sted inde i Garagen anbringes en varig Paaskrift: "Tobaksrygning er forbudt af Brandvæsenet". Anvendelse af aabne Flammer og Lys samt Afrivning af Tændstikker er forbudt. Lys i Lygte maa anvendes, naar denne er indrettet som Davys Sikkerhedslampe eller er sikret paa anden af Brandvæsenet godkendt Maade. Motorvognens Lygter maa ikke tændes eller være tændte i Garagen, medmindre de er elektriske Glødelamper i tætte Lygter.
5. at der foruden den i Motorvognens Beholder værende Benzin for hver Vogn i Garagen kun opbevares højst 80 Liter Benzin i Metalbeholdere, som hver rummer højst 40 Liter og er udført, saaledes som angivet i Justitsmini-

Byråets Bekendtg. af 27/2 1937, § 5, Stk. 4 - 6, indtil ialt 240

hvor i hver Afdeling af Garagen, som ved brandsikkert Skillerum
er skilt fra den øvrige Del af Garagen. Hver Beholder anbringes
i en forsøkket Grube med brandsikkert Læg, saaledes at Grubens
Kant rager c. 10 cm op over Garagens Gulv.

6. at Garagebygningen paa Parcel 7 indrettes med Plads til højst 5
Garager og højst gives et Areal af 79,7 m².
7. at Spildevandsafløbet ordnes saaledes, at Afløbsstedet kan fremskaf
tes.
8. at Bygningslovens Bestemmelser nøje overholdes.

Det skal anmeldes hertil, naar Arbejdet paabegyndes, og naar
det er færdigt.

Meddelt af Byrået

Herrer Arkitektter Wittmaack & Hvalby,
Reventlowsgade 14.

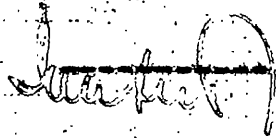

Det i nærværende ansette tilføjes paa Villkøret

A. WITTMACK · V. HVALSØE

ARKITEKTER

REVENTLOWSGADE 14^a - V.

Med Svar af

23. OKT. 1937

Frb. Bygningsinspektørat

18482
11. OKT. 1937
Telf. 1235 1235.
København.

den 9. Oktober 1937.

Jr. Nr. M 28 aq / 2553



Til Frederiksberg Kommunes tekniske Forvaltning.
Mynstersvej 5, V.

Før Ejeren tillader vi os hermed at ansøge om Tilladelse til at
maatte lade opføre de paa medfølgende Tegninger viste Garager.
Garagerne opføres af 36 cm Ydermure og med Skillerum og Tag
af Jernbeton, Beregning af dette vil blive fremsendt af Inge-
niør Aksel Nielsen, Drosselvej, der ansøges om Fritagelse
for Brandkam mod Nabo.

Ærbødigst

A. WITTMACK - V. HVALSØE

ARKITEKTER

REVENTLOWSGADE 14 V.

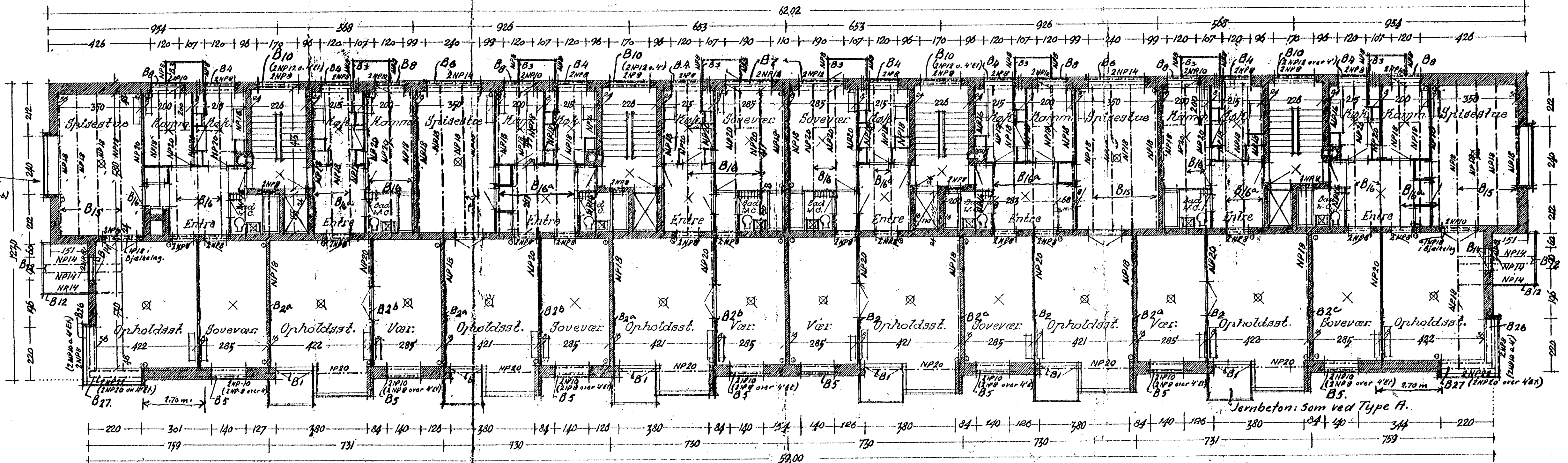

3 Værel. + Køkken: 107,5 m² | 2 Værel. + Køkken 78,6 m² + Køkken 2,13 m² | 3 Værel. + Køkken 103 m² + Køkken 2,13 m² | 3 Værel. 83,7 m² + Køkken 2,13 m² | 3 Værel. 83,7 m² + Køkken 2,13 m² | 3 Værel. + Køkken: 103 m² + Køkken 2,13 m² | 2 Værel. + Køkken: 78,6 m² + Køkken 2,13 m² | 3 Værel. + Køkken 107,5 m²

Klogeplan

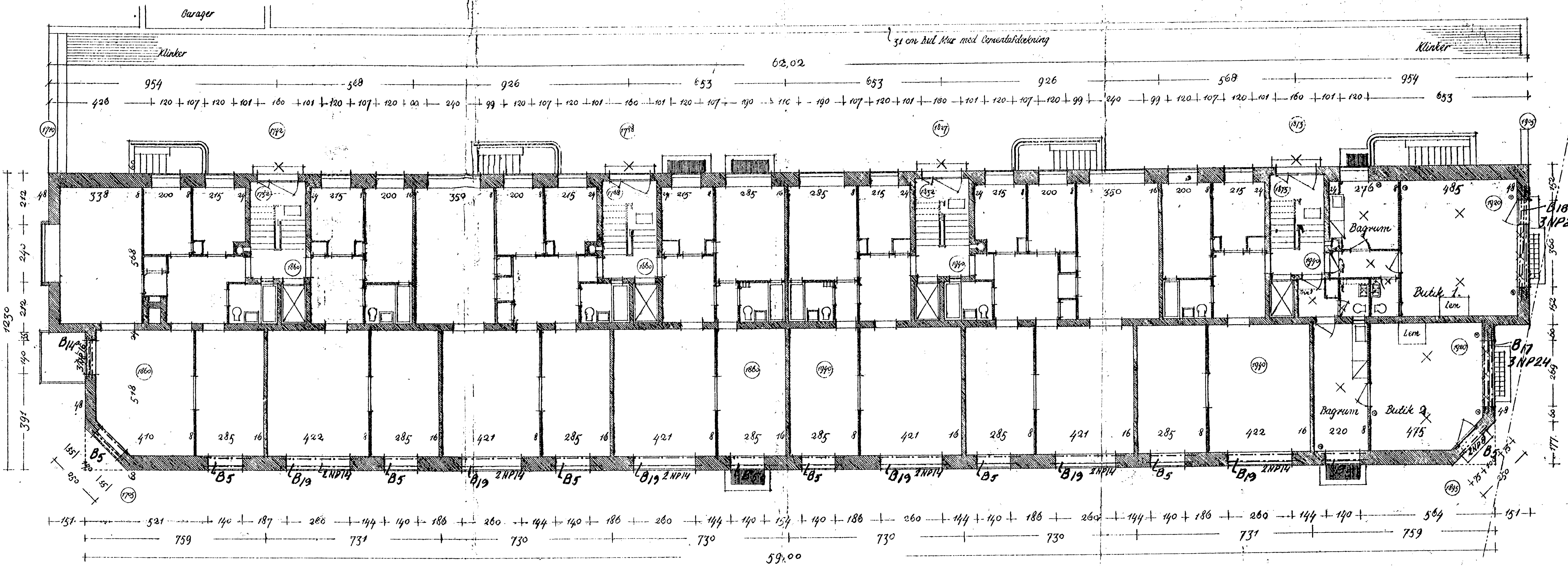

Jernbjælker over Stue som over Etager, hvor intet andet angivet.

Jernbetonplader: t = 10 cm.
Betonestyrke 300 kg/cm²
Blanding 1:2:3
Hældel af Jern opbøjes

Jernbjælker over Kældervinduer 2NP8, hvor intet andet angivet.

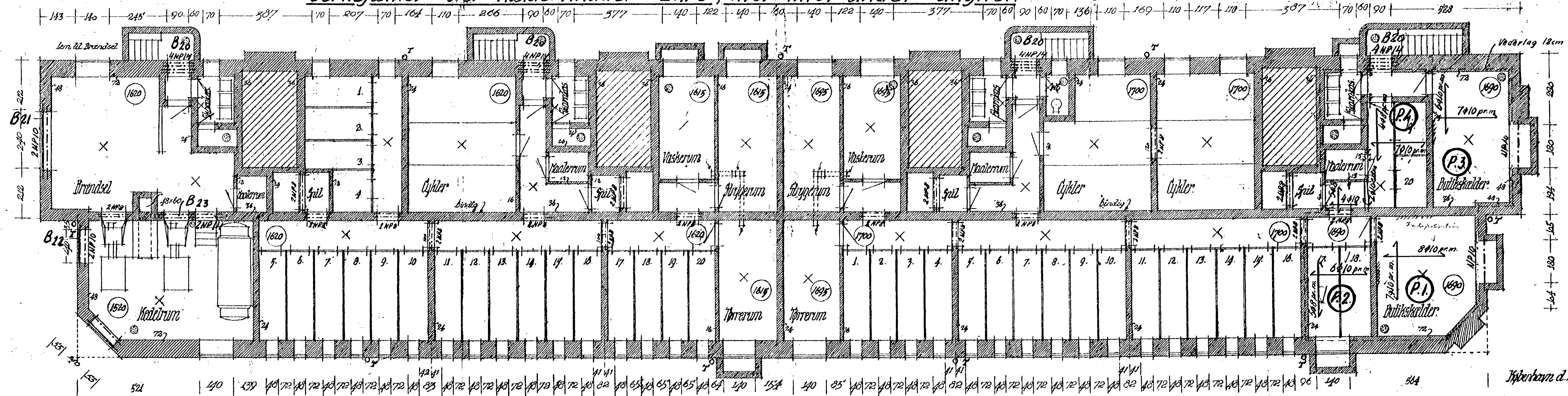

Kælderplan

T.N. 21
4-6-1937
AXEL NIELSEN
INGENIØR
BYGGEREGNINGER
124, SØNDRE BULV.

Tjekket d. 29-5-37
O. Wilmarsch-Andersen

Parkbebyggelse ved Sdr. Fasanvej

Matr. Nr. 28 af Frideriksberg

Type D⁷

NB: *Andrede Maal.* 18482

Med Svar af
14 SEP. 1937
23 JULI 1937
Frib. Bygningsspektroskop

28

105 | 140 | 126 | 140 | 104 | 140 | 126 | 140 | 148 | 140 | 126 | 140 | 104 | 140 | 126 | 140 | 148 | 140 | 126 | 140 | 104 | 140 | 126 | 140 | 105

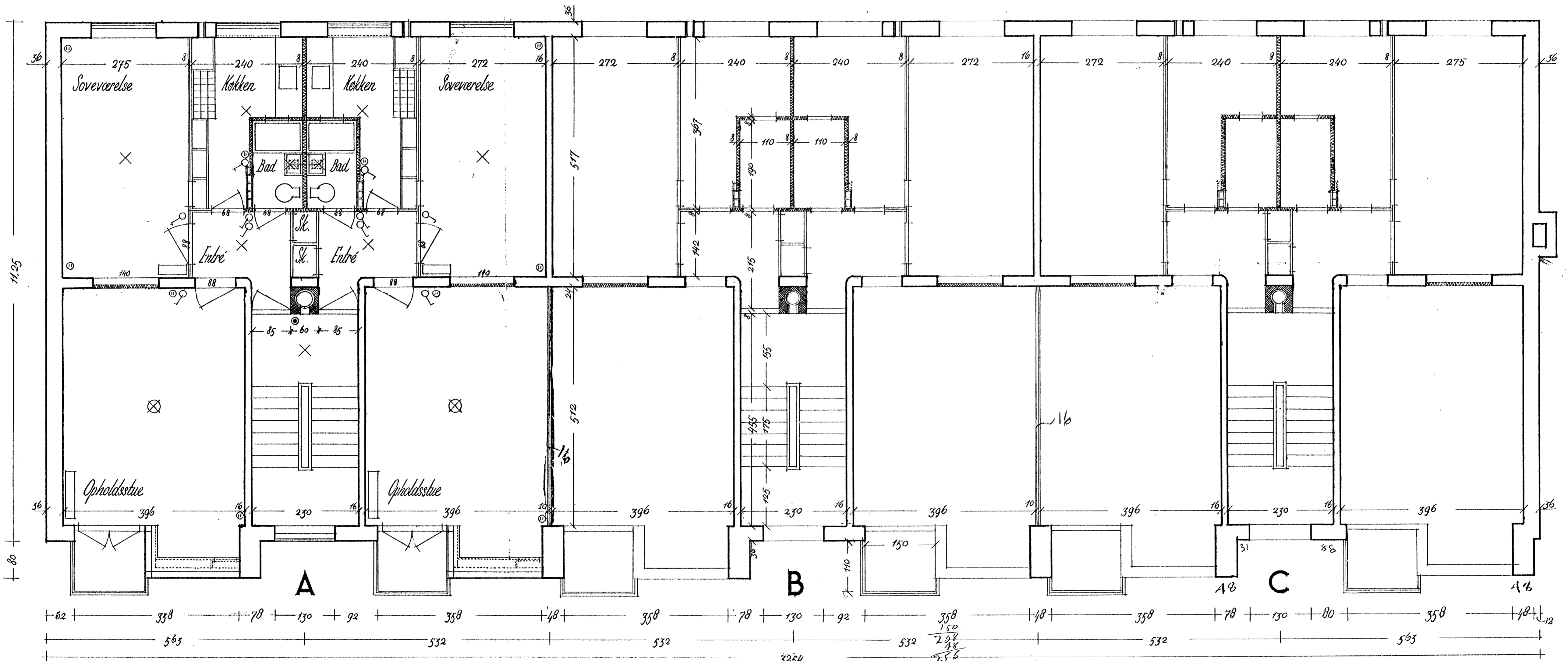

11.9 m 27.7 m
 18.78 m
 10.78 m

Bygget Areal: 366,42 m² + Karnapper: 12,30 m² + Altaner: 9,90 m²

28. Etageareal: 1136,16 m²
 28. 19.37 For Byg. Tekn. Forv.
 Teknisk Kvalitet

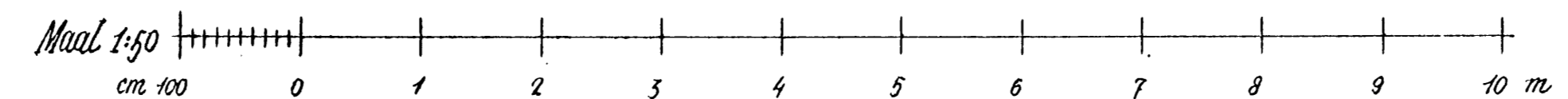

8-6-37
Wittmaack & Hulsø

242
 150
 202
 48
 256

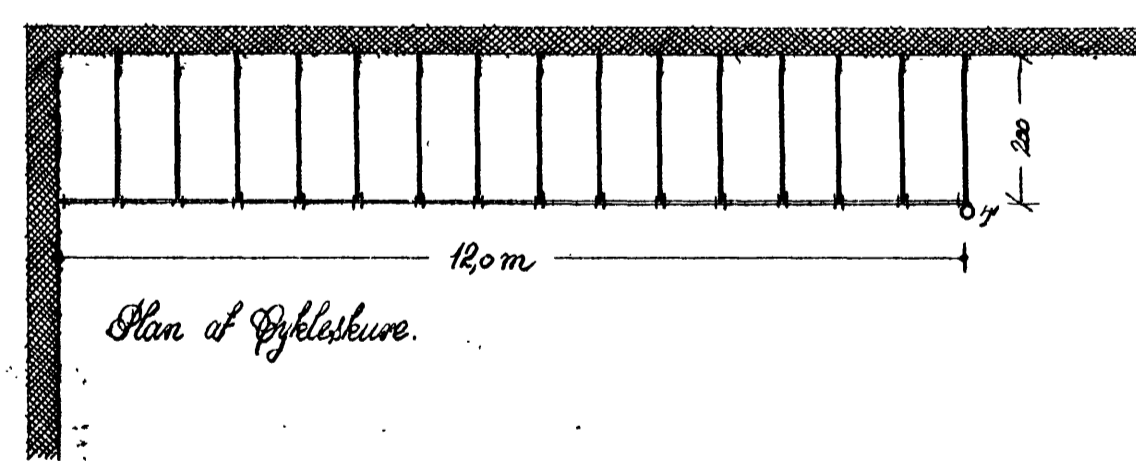
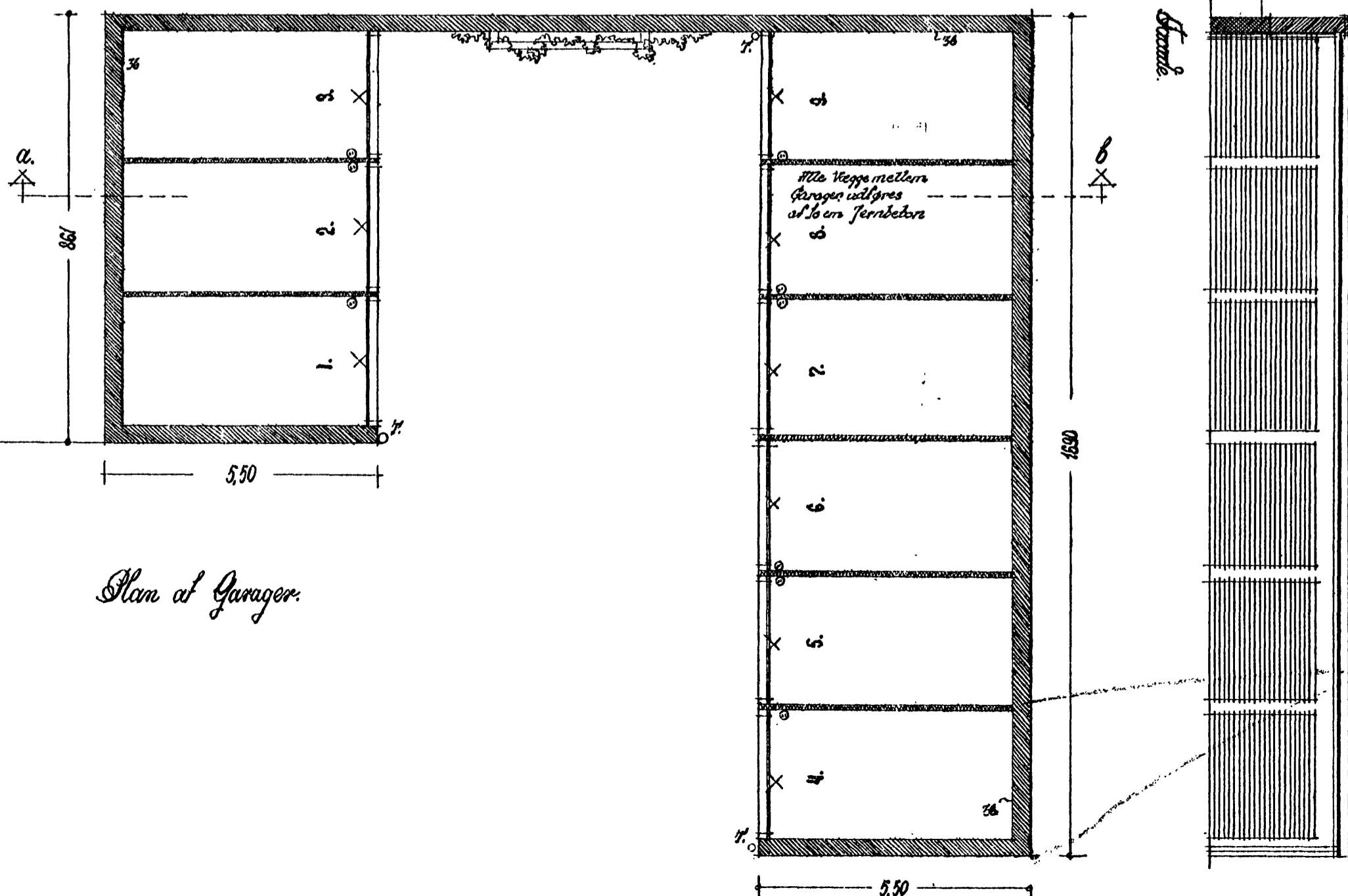
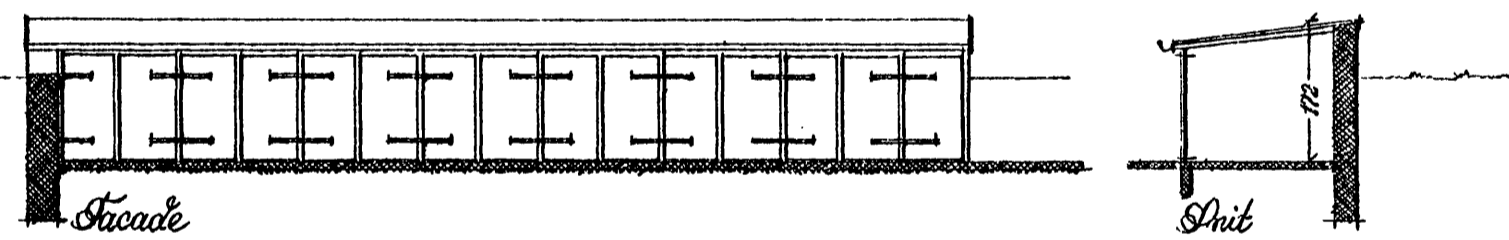
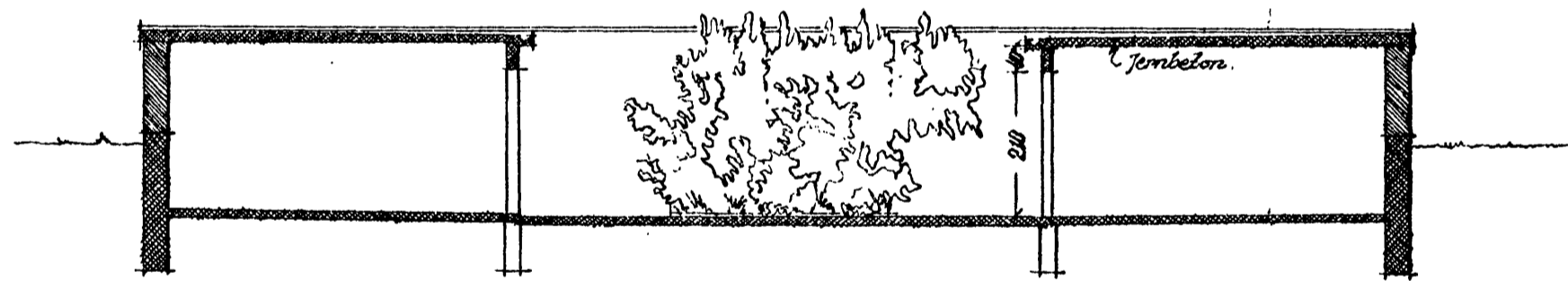
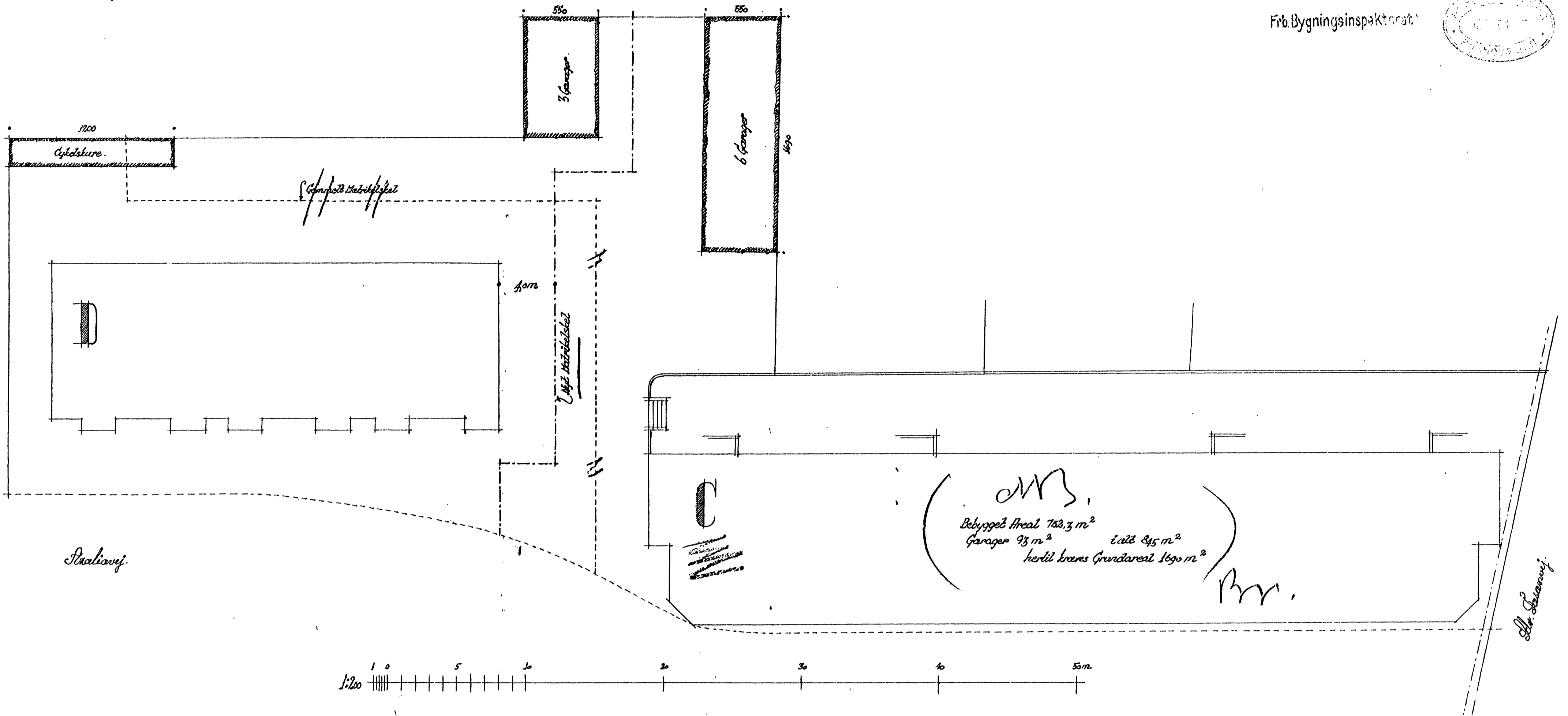
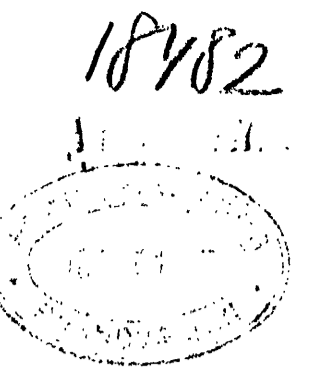

Der manges udbygget Areal
 til den nye Garage
 se den tredje sidste betegnelse Situationsplan
 Pr.

